

**MODUL PENINGKATAN AKADEMIK TINGKATAN 5
TAHUN 2021**

MODUL 1

**PERATURAN PEMARKAHAN
PRINSIP PERAKAUNAN**

KERTAS 2

UNTUK KEGUNAAN PEMERIKSA SAHAJA

1(a)	(i)	Liabiliti	1
	(ii)	Aset	1
			[2 markah]

1(b)	(i)	Jurnal Jualan	1
	(ii)	Jurnal Pulangan Belian	1
			[2 markah]

1(c)	P - Modal	1
	Q – Hasil	1
		[2 markah]

1(d)	H1	Sumber modal yang lebih besar	1
	H2	Pelbagai kepakaran dapat dikongsi bersama	1
	H3	Risiko perniagaan dapat ditanggung bersama	1
			[Mak. 2 markah]

1(e)	Dividen akhir syer biasa = RM550 000 x 5%	
	= RM27 500	1
	Dividen akhir syer keutamaan = RM450 000 x 8%	Atau
	= RM36 000	1
		Atau

Jumlah dividen akhir = RM27 500 + RM36 000	
= RM63 500	2
	[2 markah]

2 (a)

Daisy Enterprise				
<u>Akaun Perdagangan dan Untung rugi bagi tahun berakhir 30 Jun 2021</u>				
	RM	RM	RM	
Jualan (180889+3240)			184 129	1
- Pulangan jualan			<u>1 255</u>	
Jualan bersih			182 874	1
<u>- Kos Jualan</u>				
Inventori awal		13 250		
Belian (75678-500)	75 178	1		
- Pulangan belian	<u>597</u>			
Belian bersih	74 581			
Angkutan masuk	<u>300</u>			
Kos belian		<u>74 881</u>		
Kos barang untuk dijual		88 131		
- Inventori akhir		<u>13 605</u>	1	
Kos jualan			<u>74 526</u>	10F
Untung kasar			108 348	10F
<u>+ Hasil</u>				
Sewa (6400-1600)		4 800		1
Hutang ragu (317-450)		133		1
Komisen		<u>3 900</u>	<u>8 833</u>	
			117 181	
<u>- Belanja</u>				
Utiliti (1368+189)		1 557	1	
Hutang Lapuk (600+160)		760	1	
Promosi		500		
Susut nilai Kenderaan (40000 x 20%)		8 000	1	
Susut nilai Lengkapan [(18000 - 1000) x 15%]		2 550	1	
Insurans kedai		1 200		
Gaji		10 800		
Diskaun		664		
Faedah atas Pinjaman		<u>2 000</u>	1	
			<u>28 031</u>	
Untung bersih			<u>89 150</u>	10F

[14 markah]

(b)

Daisy Enterprise				
<u>Penyata Kedudukan Kewangan pada 30 Jun 2021</u>				
	RM		RM	
<u>Aset bukan semasa</u>	Kos		SNT	RM
				Nilai Buku
Premis	116 000			116 000
Kenderaan	40 000		13 280	26 720
Lengkapan	<u>18 000</u>		<u>3 550</u>	<u>14 450</u>
				157 170
<u>Aset semasa</u>				
Inventori akhir			13 605	
Akaun Belum Terima (9600-160+3240)	12 680	1+1OF		
- Peruntukan hutang ragu (450-133)	<u>317</u>		12 363	1OF
Bank			1 613	
Tunai			1 160	
Faedah Pinjaman Prabayar			<u>100</u>	1
			28 841	
<u>- Liabiliti semasa</u>				
Akaun Belum Bayar	5 890			
Utiliti belum bayar	189	1		
Sewa belum terperoleh	<u>1 600</u>	1	<u>7 679</u>	
Modal kerja (AS-LS)				<u>21 162</u>
Aset bersih (ABS + MK)				<u>178 332</u>
<u>Ekuiti pemilik</u>				
Modal				72 182
+ Untung bersih				<u>89 150</u>
				161 332
- Ambilan				<u>3 000</u>
				158 332
				1OF
-				
<u>Liabiliti bukan semasa</u>				
Pinjaman				<u>20 000</u>
				<u>178 332</u>

[11 markah]

Nota:

1. 1OF Kos Jualan
 - Mesti ada butir.
 - Sekurang2nya: Inventori awal + Kos belian – Inventori akhir
 - Tiada Butir Asing. (BA – item selain komponen kos jualan).
 - Operasi semua komponen mesti betul.

2. 1OF Untung kasar
 - Mesti ada butir.
 - Jualan bersih – Kos Jualan
 - Operasi betul

3. 1OF Untung bersih
 - Mesti ada butir.
 - Hasil – Belanja
 - Tiada butir asing (BA – item PKK)
 - Sekurang-kurangnya 2 hasil (tak termasuk Untung kasar) dan 5 belanja.
 - Terima Rugi bersih

4. 1OF Nilai buku Kenderaan/Lengkapan
 - Susut nilai Berkumpul = SNT di ID + SN di AUR
 - Harga Kos ABS betul
 - Operasi betul

5. 1OF Akaun Belum Terima
 - Base (9 600) betul
 - Salah satu pelarasan betul (9 440 / 12 840)
 - Lain-lain amaun perlu ada jalan kerja (ada base dan tiada amaun asing)
 - Tiada Butir asing

6. 1OF Akaun Belum Terima bersih
 - ABT – PHR
 - PHR mesti 2.5% drp ABT

7. 1OF Modal kerja
 - Ada Butir
 - Ada jumlah Aset Semasa; ada jumlah Liabiliti Semasa
 - Tiada BA dalam AS dan/atau LS (kecuali Faedah Belum Bayar dan Sewa Belum Terima)

8. 1OF Modal akhir
 - Mesti mula dgn Modal awal RM72 182
 - Untung/rugi bersih rujuk 2a
 - Ada Ambilan
 - Operasi betul: Modal awal + Untung bersih - Ambilan

3 (a)

Akaun Yuran

	RM		RM		
	Yuran Belum Terima	210	Yuran Belum Terperoleh	195	1 FB
10F	Pendapatan dan perbelanjaan	3 535	Bank	3 600	1
	Yuran Belum Terperoleh.	240	Yuran Belum Terima	190	1 FB
		<u>3 985</u>		<u>3 985</u>	

[4 markah]

Syarat 10F Pendapatan dan Perbelanjaan

1. Bank mesti tepat (3 600)
2. Tiada butir asing (BA) . BA merujuk kepada item selain daripada 5 yg di atas.
3. Sekurang-kurangnya 3 item (butir dan angka) betul
4. Kedudukan item Pendapatan dan Perbelanjaan mesti di bawah Yuran Belum Terima / di atas Yuran Belum Terperoleh

3 (b)

Kelab Kebudayaan Seroja

Penyata Mengira Dana Terkumpul pada 1 Januari 2020

	RM	RM	
Aset			
Premis kelab		90 000	} 1 for all
Peralatan kesenian		6 800	
Bank		5 700	
Simpanan tetap		20 000	
Yuran belum terima		210	
Kadar bayaran prabayar		90	
Inventori Kafe		1 700	
		<u>124 500</u>	
Tolak: Liabiliti			
Akaun belum bayar	1 400		} 1 for all
Majalah belum bayar	90		
Yuran belum terperoleh	195	1 685	
Dana terkumpul pada 1 Januari 2020		<u>122 815</u>	10F

[3 markah]

- Syarat 10F:**
1. Ada jumlah aset dan jumlah liabiliti
 2. Sekurang-kurangnya 5 item aset dan 2 item liabiliti betul
 3. Tiada butir asing

3 (c)

Kelab Kebudayaan Seroja

Akaun Perdagangan Kafe bagi tahun berakhir 31 Disember 2020

	RM	RM	RM	
Jualan kafe			22 180	1
Tolak: Kos Jualan				
Inventori awal kafe		1 700		
Belian (2 400+13800)	16 200			(1+10F)
- Pulangan belian	1 130	16 070		
		<u>17 770</u>		
Tolak : Inventori akhir kafe		2 300		
		<u>15 470 *</u>		10F
Tambah: Upah pekerja minuman		2 300		
Kadar bayaran (1300+90) X40%		556		1
			18 326	
Untung Kafe / Untung			<u>3 854</u>	10F

[7 markah]

Syarat 10F Belian:

- Terima jika Belian: $13\ 100 + 2\ 100 - 1\ 400 = 13\ 800$
Base 2 400 mesti ada
Ada jalan kerja untuk belian kredit (Base 13 100 mesti ada)

Syarat 10F (*)

- Operasi betul (Inventori awal + Belian – Inventori akhir)
- Tiada butir asing

Syarat OF Untung Kafe / Untung

- Operasi betul
- Tiada butir asing

3 (d)

Kelab Kebudayaan Seroja
Akaun Pendapatan dan Perbelanjaan bagi tahun berakhir 31 Disember 2020

	RM	RM	
<u>Pendapatan</u>			
Yuran Ahli		3 535	10F
Untung Kafe		3 854	10F
Untung aktiviti Malam Kebudayaan (5000 - 2350)		2 650	1
Faedah simpanan tetap (20000 X 4.5%)		900	1
Yuran masuk		300	1
		11 239	
<u>Perbelanjaan</u>			
Kadar bayaran (1390 X 60%)	834	1	
Majalah (210 + 70 - 90)	190	1	
Alat tulis (250 - 65)	185	1	
Susut nilai peralatan kesenian (6800+1400-7550)	650	1	1 859
Lebihan		9 380	(1+10F)

[11 markah]

Syarat 10F Yuran, dan Untung kafe:

1. Mesti angka rujukan 3(a) dan 3(c)

Syarat 10F lebihan:

1. Operasi betul

2. Tiada butir asing:

i. Butir asing dalam pendapatan

- Item selain daripada pendapatan hasil

ii. Butir asing dalam perbelanjaan

- Item selain daripada perbelanjaan hasil

4.

(a)

Akaun Kawalan Belum Terima

2020		RM		2021		RM	
Mei 1	Baki b/b	4 303		April 30	Bank	16 862	1
2021					Baki h/b	5 720	
Apr 30	Bank (cek tak laku)	800	1				
	Jualan	17 479	1OF				
		22 582				22 582	
Mei 1	Baki b/b	5 720					
		1OF FB					

[4 Markah]

Syarat OF: Baki Akhir: Baki awal dan baki akhir berada pada kedudukan yang betul

Jualan : Ada baki awal dan baki akhir pada kedudukan yang betul dan bank pada kedudukan yang betul.

(b)

Akaun Kawalan Belum Bayar

2021		RM		2020		RM	
Apr 30	Bank	13 300	1	Mei 1	Baki b/b	4 320	
	Pulangan belian	319	1	2021			
	Baki h/b	3 646*		Apr 30	Belian	12 945	(1+1OF)
		17 265				17 265	
				Mei 1	Baki b/b	3 646	

1 FB

[5 Markah]

* 3 646 = (3965 – 319)

Syarat OF: Mesti ada baki awal dan baki akhir (3646 / 3965) pada kedudukan yang betul dan pulangan belian pada kedudukan yang betul.

(c)

Pasar Mini Hambali

Akaun Perdagangan dan Untung Rugi bagi tahun berakhir 30 April 2021

	RM		RM		RM	
Jualan (30594+17479+190)					48 263	1+10F
<u>Tolak : Kos Jualan</u>						
Inventori awal			4 575			
Belian (6565+12945)	19 510	10F				
- Pulangan belian	319	1	19 191			
Kos Barang Untuk Dijual			23 766			
- Inventori akhir			8 982			
Kos Jualan					14 784	10F
Untung Kasar					33 479	10F
<u>+ Hasil</u>						
Komisen diterima (753+560)					1 313	1
					34 792	
<u>- Belanja</u>						
Kadar bayaran			660			
Gaji			12 000			
Belanja am			754			
Sewa			10 800			
Insurans [1500 – (1500 x 1/12)]			1 375	1		
Susut nilaiengkapan kedai (28500+8500-2560-32200)			2 240	1		
Hutang ragu/Per.hutang ragu (5720 X 5%)			286	1	28 115	
Untung bersih					6 677	10F

(11 Markah)

Nota Syarat OF:

1. Jualan : [30 594+ Jualan kredit (rujuk 4a) + 190] / [30 594 + Jualan kredit (rujuk 4a)]
/ (30 594 + 190)
2. Belian : [6565 + Belian kredit (rujuk 4b)]
3. Kos jualan : Asas/base mesti tepat (Inventori awal + Belian – Inventori akhir), operasi betul dan tiada butir asing (selain butir Kos Jualan)
4. Untung kasar : Mesti (Jualan – Kos Jualan)
5. Untung bersih : Mesti (Untung kasar + Hasil – Belanja), operasi betul dan tiada butir asing (butir PKK), Terima Rugi Bersih (UK + Hasil – Belanja)

5(a)

Kedai Saleema**Belanjawan Tunai bagi tiga bulan berakhir 31 Mac 2022**

Butiran	Januari	Februari	Mac
Baki b/b	25 000 (1)	36 250 (1of)	58 648 (1of)
Penerimaan :			
Jualan	70 000	90 000	115 000 1 FA
Komisen diterima	200	300	500
Jumlah Penerimaan	70 200	90 300	115 500
Pembayaran :			
Belian (80%)	40 000 (1)	44 000 (1)	51 840 (1)
Akaun Belum Bayar (20%)	9 000 (1)	10 000 (1)	11 000 (1)
Gaji	6 000 (1)	8 400	8 400 1FB
Kenderaan	-	1 552	1 552 1FB
Pelbagai belanja	3 950	3 950	3 950 1FA
Jumlah Pembayaran	58 950	67 902	76 742
Lebihan	11 250 (1of)	22 398 (1of)	38 758 (1of)
Baki h/b	36 250	58 648	97 406 (1)

[18 markah]

Syarat 1of

- Nilai Baki h/b bulan tersebut di bawa menjadi Baki b/b bulan seterusnya
- Lebihan/(Kurangan: Jumlah Penerimaan – Jumlah Pembayaran)

5 (b) H1 Membuat perbandingan penerimaan dan pembayaran tunai	1
H2 Mengenalpasti kecairan tunai	1
H3 Mengawal penerimaan dan pembayaran tunai	1
H4 Mencari sumber tambahan untuk menampung kekurangan tunai	1
H5 Mengurus perbelanjaan mengikut keutamaan	1
H6 Rujukan untuk permohonan pinjaman	1

[Maks. 2 markah]

6(a)(i) Tokokan

$$= \frac{\text{Untung kasar}}{\text{Kos jualan}} \times 100\%$$

$$= \frac{59\,000}{89\,000} \times 100\% \quad \text{Atau } 1$$

$$= 66.29\% \quad 2$$

[2 Markah]

(ii) Pulangan atas modal

$$= \frac{\text{Untung bersih}}{\text{Modal awal}} \times 100\%$$

$$= \frac{15\,500}{127\,300} \times 100\% \quad \text{Atau } 1$$

$$= 12.18\% \quad 2$$

[2 Markah]

(iii) Nisbah semasa

$$= \frac{\text{Aset semasa}}{\text{Liabiliti semasa}}$$

$$= \frac{12\,600}{4\,800} \quad \text{Atau } 1$$

$$= 2.63 : 1 \quad 2$$

[2 Markah]

(b) Syarikat Delima Sdn Bhd. Kerana pulangan atas modal lebih tinggi berbanding Syarikat Intan Berhad. [2 Markah]

(c) Syarikat Intan Berhad. Kerana nisbah semasanya lebih tinggi daripada Syarikat Delima Sdn Bhd. [2 Markah]

6(b)(i)

- Kos Berubah Seunit = Perubahan Jumlah Kos
Perubahan unit keluaran

$$= \frac{\text{RM81 000} - \text{RM35 000}}{2\ 000 - 0}$$

Atau 1

$$= \text{RM23}$$

2

[2 Markah]

- Harga Jualan Seunit = RM146 000

$$= \frac{2\ 000}{\text{RM73}}$$

1

[1 Markah]

- Titik Pulang modal = Kos Tetap

Margin Caruman Seunit

$$= \frac{\text{RM35 000}}{\text{RM73} - \text{RM23}}$$
$$= \frac{\text{RM35 000}}{\text{RM50}}$$

Atau 1

$$= 700 \text{ unit}$$

2

[2 Markah]

b)

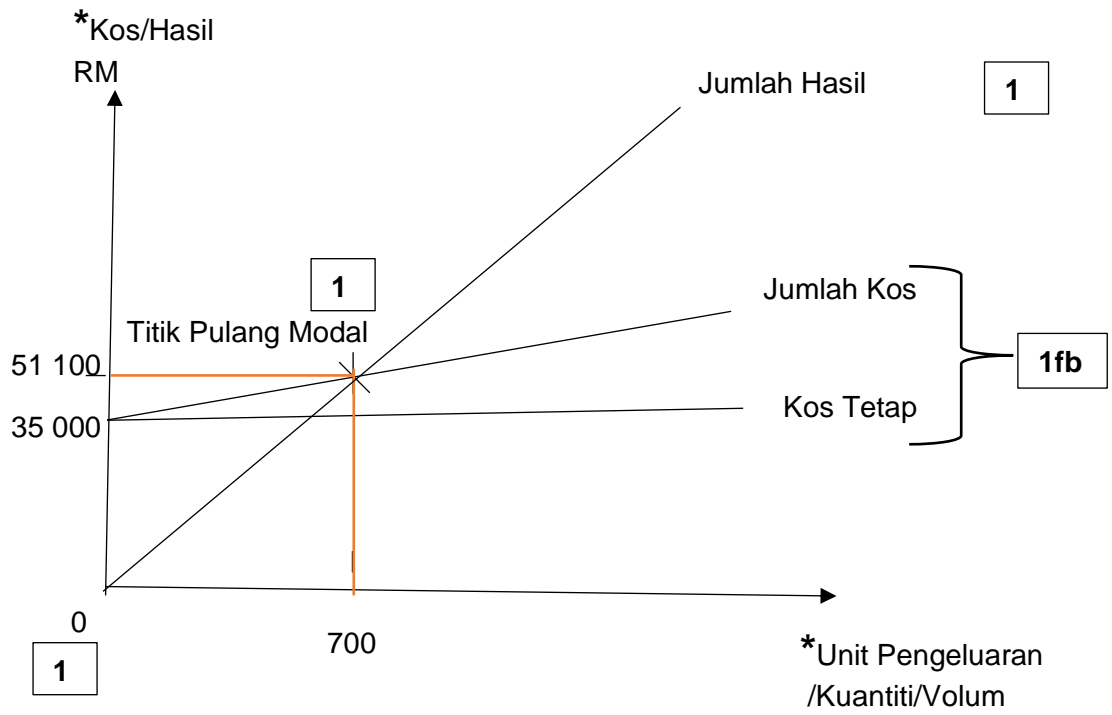

*kos/hasil dan Unit Pengeluaran 1fb

[5 markah]

KERTAS PERATURAN MARKAH TAMAT