



**MAJLIS PENGETUA SEKOLAH MALAYSIA (MPSM)
CAWANGAN KELANTAN**

**PERCUBAAN SPM
TINGKATAN 5
2021**

**PRINSIP PERAKAUNAN
KERTAS 1**

UNTUK KEGUNAAN PEMERIKSA SAHAJA

**SKEMA
PEMARKAHAN**

Kertas 1

| | | | | | | | |
|----|---|----|---|----|---|----|---|
| 1 | B | 11 | A | 21 | C | 31 | D |
| 2 | A | 12 | B | 22 | C | 32 | A |
| 3 | C | 13 | D | 23 | A | 33 | D |
| 4 | A | 14 | B | 24 | D | 34 | C |
| 5 | D | 15 | C | 25 | B | 35 | C |
| 6 | C | 16 | D | 26 | B | 36 | B |
| 7 | D | 17 | B | 27 | D | 37 | C |
| 8 | B | 18 | A | 28 | A | 38 | A |
| 9 | A | 19 | C | 29 | C | 39 | B |
| 10 | B | 20 | B | 30 | B | 40 | A |



**MAJLIS PENGETUA SEKOLAH MALAYSIA (MPSM)
CAWANGAN KELANTAN**

**PERCUBAAN SPM
TINGKATAN 5
2021**

**PRINSIP PERAKAUNAN
KERTAS 2**

UNTUK KEGUNAAN PEMERIKSA SAHAJA

**SKEMA
PEMARKAHAN**

Kertas 2

1 (a) Akaun Lengkapan
Akaun Modal

$$\begin{aligned} \text{(b) Jumlah Yuran Tahunan} &= \text{RM50.00} \times 250 \text{ orang} \\ &= \mathbf{RM12\ 500} \end{aligned}$$

(c)

| Aset | | Modal | Liabiliti |
|-----------|--------------------|---------------|-------------------|
| Inventori | Akaun Belum Terima | Untung Bersih | Akaun Belum Bayar |
| -4 400 | + 5 060 | + 660 | |

(d) - Pindahan Kredit
- Cek belum dikemukakan
- Deposit belum dikreditkan
- Arahan Tetap
- Kesilapan dalam Buku Tunai
- Cek tak layan/cek tendang/cek tak laku
(Terima mana-mana **dua** jawapan di atas / **maksimum**)

$$\begin{aligned} \text{(e) Peruntukan hutang ragu} &= 5\% \times 23450 \\ &= \mathbf{RM1172.50} \end{aligned}$$

2(a)

Warisan Enterprise

Akaun Pengeluaran bagi tahun berakhir 30 Jun 2021

| | RM | RM |
|--|-------------|---------------|
| Kos bahan langsung | | |
| Inventori awal bahan langsung | | 14360 |
| Belian bahan langsung (73300+1700) | 75000 | |
| Tolak: Pulangan belian bahan langsung | <u>2420</u> | |
| Belian bersih | 72580 | |
| Tambah: Angkutan masuk | <u>850</u> | |
| Kos belian bahan langsung | | <u>73430</u> |
| Kos bahan langsung untuk digunakan | | 87790 |
| Tolak: Inventori akhir bahan langsung | | <u>12400</u> |
| Kos bahan langsung digunakan | | 75390 |
| Kos buruh langsung | | |
| Gaji pekerja kilang | | 38000 |
| Belanja langsung | | |
| Royalti | | <u>6610</u> |
| Kos Prima | | 120000 |
| Kos Overhed | | |
| Bahan tak langsung | 5500 | |
| Gaji penyelia kilang | 22000 | |
| Susut nilai mesin[20%X(30000-10800)] | 3840 | |
| Sewa kilang [14300+(14300/11)] | 15600 | |
| Kadar bayaran (4800x3/4) | 3600 | |
| Belanja alat-alat kecil(2530+990-2360) | 1160 | |
| Insurans kilang (4600x9/12) | 3450 | |
| Bahan bakar kilang | <u>4850</u> | |
| | | <u>60000</u> |
| | | 180000 |
| Tambah: Kerja dalam proses awal | | <u>11320</u> |
| | | 191320 |
| Tolak: Kerja dalam proses akhir | | <u>10650</u> |
| Kos Pengeluaran | | <u>180670</u> |

2(b)

$$\begin{aligned} \text{(i) Kos Tetap} &= \text{Kos Overhead}^* \\ &= \text{RM60000}^* \end{aligned}$$

$$\begin{aligned} \text{(ii) Kos berubah seunit} &= \text{Kos Prima}^*/\text{Unit pengeluaran} \\ &= \text{RM120000}^*/10000 \\ &= \text{RM12} \end{aligned}$$

$$\begin{aligned} \text{(iii) Harga jualan seunit} &= \text{Jualan}/\text{unit pengeluaran} \\ &= \text{RM200000}/10000 \\ &= \text{RM20} \end{aligned}$$

2(c)

Pengiraan TPM

$$\begin{aligned} \text{TPM}(\text{unit}) &= \text{Kos Tetap}/\text{Margin Caruman Seunit} \\ &= \text{RM60000}/\text{RM8} \\ &= 7500 \text{ unit} \end{aligned}$$

$$\begin{aligned} \text{TPM}(\text{RM}) &= 7500 \text{ unit} \times \text{RM20} \\ &= \text{RM150000} \end{aligned}$$

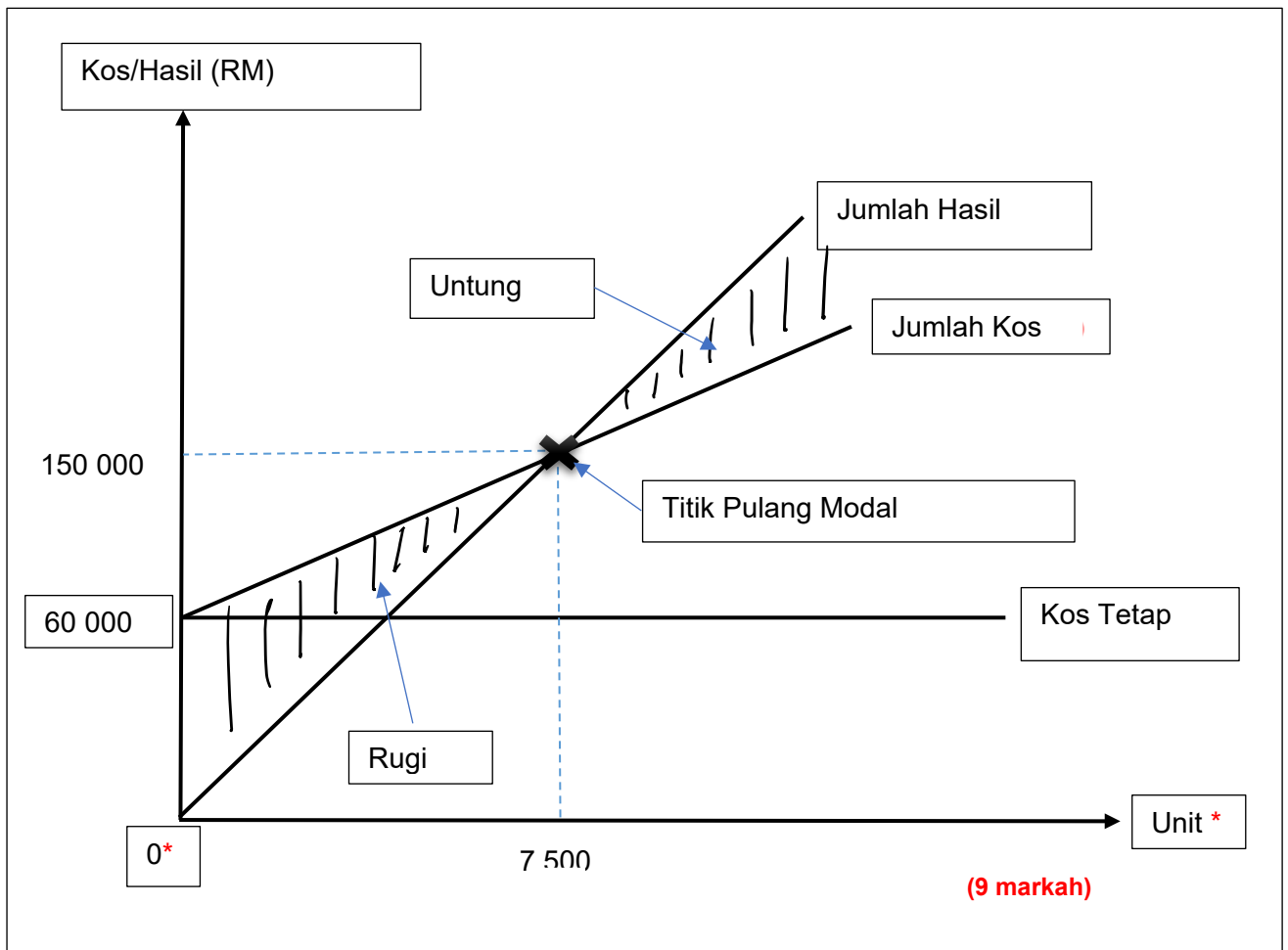

3.
(a)

Perkongsian Madani

Penyata Menyelaras Untung Bersih Bagi Tahun Berakhir 31 Julai 2021

| | RM | RM |
|---|------------|--------------|
| Untung Bersih | | 26 070 |
| (+) Insurans prabayar | | <u> 250</u> |
| | | 26 320 |
| (-) Faedah atas pinjaman (6000 x 8%) | 480 | |
| Hutang Ragu (4250 x 4%) | <u>170</u> | <u> 650</u> |
| Untung Bersih Terselaras | | 25 670 |

(4 markah)

(b)

Perkongsian Madani

Akaun Pengasingan Untung Rugi Bagi Tahun Berakhir 31 Julai 2021

| | RM | RM |
|------------------------------|---------------|----------------|
| Untung Bersih Terselaras | | 25 670 |
| (+) Faedah atas ambilan | | <u> 250</u> |
| | | 25 920 |
| (-) Faedah atas modal | 4 800 | |
| Gaji | <u>13 200</u> | |
| | | <u>18 000</u> |
| | | 7 920 |
| Akaun Semasa | | |
| Malik (7920 x 2/6) | 2 640 | |
| Darsya (7920 x 1/6) | 1 320 | |
| Nizam (7920 x 3/6) | <u>3 960</u> | <u>(7 920)</u> |
| | | 0 |

(7 markah)

c)

Akaun Semasa

| Tarikh | Butir | Malik | Darsya | Nizam | Tarikh | Butir | Malik | Darsya | Nizam |
|--------|---------------------|--------|--------|-------|--------|-------------------------|--------|--------|-------|
| 2020 | | | | | 2020 | | | | |
| Ogos 1 | Baki b/b | | 1 220 | | Ogos 1 | Baki b/b | 1 080 | | 1 320 |
| Jul 31 | Ambilan | 1 200 | 2 000 | 1 800 | Jul 31 | Faedah atas modal | 1 600 | 800 | 2 400 |
| | Faedah atas ambilan | 60 | 100 | 90 | | Faedah atas pinjaman | | | 480 |
| | | | | | | Gaji | 6 000 | 2 200 | |
| | | | | | | Pengasingan Untung Rugi | 2 640 | 1 320 | 3 960 |
| | Baki h/b | 10 060 | 1 000 | 6 270 | | | | | |
| | | 11 320 | 4 320 | 8 160 | | | 11 320 | 4 320 | 8 160 |
| | | | | | 2021 | | | | |
| | | | | | Ogos 1 | Baki b/b | 10 060 | 1 000 | 6 270 |

(7 markah)

(d)

Perkongsian Madani
Penyata Kedudukan Kewangan Pada 31 Julai 2021

| | RM | RM | RM |
|---------------------------------|------------|---------------|---------------|
| Aset Bukan Semasa | Nilai Kos | SNT | Nilai Buku |
| Kenderaan | 56 000 | 5 600 | 50 400 |
| Lengkapan | | | <u>8 020</u> |
| | | | 58 420 |
| Aset Semasa | | | |
| Akaun Belum Terima | 4 250 | | |
| (-) Peruntukan hutang ragu | <u>170</u> | 4 080 | |
| Bank | | 21 360 | |
| Tunai | | 2 520 | |
| Insurans Prabayar | | <u>250</u> | |
| | | 28 210 | |
| (-) Liabiliti Semasa | | | |
| Akaun Belum Bayar | | <u>3 300</u> | |
| Modal Kerja | | | <u>24 910</u> |
| | | | 83 330 |
| Ekuiti Pemilik | | | |
| Akaun Modal : | | | |
| Malik | | 20 000 | |
| Darsya | | 10 000 | |
| Nizam | | <u>30 000</u> | 60 000 |
| Akaun Semasa : | | | |
| Malik | | 10 060 | |
| Darsya | | 1 000 | |
| Nizam | | <u>6 270</u> | <u>17 330</u> |
| | | | 77 330 |
| Liabiliti Bukan Semasa | | | |
| Pinjaman Nizam | | | <u>6 000</u> |
| | | | <u>83 330</u> |

(7 markah)

4 (a)

Syakila Mart
Akaun Perdagangan dan Untung Rugi bagi tahun berakhir 31 Mac 2021

| | RM | RM | RM |
|---|------------|---------------|---------------|
| Jualan | | | 146 220 |
| -Pulangan jualan | | | <u>1 280</u> |
| | | | 144 940 |
| <u>(-) Kos Jualan</u> | | | |
| Inventori awal | | 27 650 | |
| +Belian | 98 724 | | |
| +Angkutan masuk | <u>350</u> | | |
| | | <u>99074</u> | |
| | | 126 724 | |
| -Inventori akhir | | <u>34 910</u> | |
| Kos Jualan | | | <u>91 814</u> |
| Untung kasar | | | 53 126 |
| <u>+ Hasil</u> | | | |
| Hutang lapuk terpulih | | 200 | |
| Hutang ragu/Peruntukan hutang ragu/Pengurangan Peruntukan HutangRagu(1886-1462) | | <u>424</u> | |
| | | | <u>624</u> |
| | | | 53 750 |
| <u>- Belanja</u> | | | |
| Utiliti (3160+200) | | 3 360 | |
| Sewa (12000-2400) | | 9 600 | |
| S.nilai kenderaan(20%x50000x3/12) | | 2 500 | |
| S.nilaiengkapan[10%x(4000-760)] | | 324 | |
| Promosi (480 x2/6) | | 160 | |
| Gaji (18040 +1640) | | 19 680 | |
| Diskaun diberi | | <u>430</u> | |
| | | | <u>36 054</u> |
| Untung bersih | | | <u>17 696</u> |

(12 markah)

4 (b) (i)

Akaun Gaji

| Tarikh | Butir | Amaun | | Tarikh | Butir | Amaun | |
|---------------|------------------|--------------|--|---------------|----------------|--------------|--|
| 2021 | | RM | | 2021 | | | |
| Mac 31 | Bank/Tunai | 18 040 | | Mac 31 | Ak Untung Rugi | 19 680 | |
| | Gaji belum bayar | 1 640 | | | | | |
| | | 19 680 | | | | 19 680 | |

(ii)

Akaun Promosi

| Tarikh | Butir | Amaun | | Tarikh | Butir | Amaun | |
|---------------|--------------|--------------|--|---------------|------------------|--------------|--|
| 2021 | | RM | | 2021 | | | |
| Mac 31 | Bank/Tunai | 480 | | Mac 31 | Ak Untung Rugi | 160 | |
| | | | | | Promosi prabayar | 320 | |
| | | 480 | | | | 480 | |

(iii)

Akaun Hutang lapuk terpulih

| Tarikh | Butir | Amaun | | Tarikh | Butir | Amaun | |
|---------------|-------------------|--------------|--|---------------|--------------|--------------|--|
| 2021 | | | | 2021 | | | |
| Mac 31 | Akaun Untung Rugi | 200 | | Mac 31 | Utiliti | 200 | |

(8 markah)

5.(a)(i)

Perabot Munir
Penyata Mengira Modal Akhir

| Aset | RM | RM |
|---|------------|---------------|
| Kenderaan (30000-3000) | 27 000 | |
| Akaun Belum Terima [15300-(15300x2%)] | 14 994 | |
| Bank | 16 480 | |
| Inventori | 20 550 | |
| Alatan pejabat | 1 500 | |
| Insurans prabayar | <u>400</u> | |
| | | 80 924 |
| -Liabiliti | | |
| Akaun Belum Bayar | 18 200 | |
| Pinjaman | 20 000 | |
| Faedah pinjaman belum bayar(RM20000X6%X3/12) | <u>300</u> | |
| | | <u>38 500</u> |
| Modal akhir | | <u>42 424</u> |

(7 markah)

(a)(ii)

Perabot Munir
Penyata Untung Rugi bagi tahun berakhir 31 Januari 2021

| | RM | RM |
|----------------------------|---------------|---------------|
| Modal akhir | | 42 424 |
| Tambah : Ambilan (80 x 12) | | <u>960</u> |
| | | 43 384 |
| Tolak : Modal tambahan | 1 500 | |
| Modal awal | <u>50 000</u> | |
| | | <u>51 500</u> |
| Rugi bersih | | <u>8 116</u> |

(5 markah)

(b)

Buku Tunai Runcit

| Tarikh | Butir | F | Penerimaan/ Debit (RM) | Pembayaran/ Kredit (RM) | Analisis bayaran | | | |
|---------|------------------------------|---|------------------------------|-------------------------------|------------------|----------------|--------------------|--|
| | | | | | Alat tulis | Belanja Pos | Belanja pejabat | |
| 2021 | | | | | | | | |
| Mac 1 | Baki b/b | | 59 | | | | | |
| | Bank | | 141 | | | | | |
| 4 | Kertas A4 | | | 22 | 22 | | | |
| 13 | Pos laju | | | 36 | | 36 | | |
| 17 | Fail dan buku | | | 28 | 28 | | | |
| 20 | Belanja membaiki pintu | | | 45 | | | 45 | |
| 28 | Kopi dan gula | | | 15 | | | 15 | |
| | | | 200 | 146 | 50 | 36 | 60 | |
| 31 | Baki h/b | | | 54* | | | | |
| | | | 200 | 200 | | | | |
| April 1 | Baki b/b | | 54* | | | | | |
| | Bank | | 146 | | | | | |

(8 markah)

6 (a) **Penyata Belanjawan Tunai bagi tiga bulan berakhir 31 Ogos 2021**

| Butiran | Jun | Julai | Ogos |
|----------------------------------|---------------|---------------|-----------------|
| Baki b/b | 26 200 | 43 740 | 68 550 |
| Penerimaan | | | |
| Jualan | 35 200 | 35 200 | 38 016 |
| Pinjaman | - | 30 000 | - |
| Jumlah Penerimaan | 35 200 | 65 200 | 38 016 |
| Pembayaran | | | |
| Belian | 12 810 | 27 000 | 23 700 |
| Akaun Belum Bayar | - | 8 540 | 18 000 |
| Pinjaman/ Bayaran balik pinjaman | - | - | 625 |
| Faedah atas pinjaman | - | - | 100 |
| Gaji pekerja | 4 500 | 4 500 | 4 500 |
| Kadar bayaran | 350 | 350 | 350 |
| Premis | - | - | 25 000 |
| Jumlah Pembayaran | 17 660 | 40 390 | 72 275 |
| Lebihan / (Kurangan) | 17 540 | 24 810 | (34 259) |
| Baki h/b | 43 740 | 68 550 | 34 291 |

(12 markah)

6 (b)

(i) Peratus untung kasar atas jualan = $\frac{\text{Untung kasar}}{\text{Jualan}} \times 100$
= $\frac{40\,000}{152\,000} \times 100$
= **26.32 %**

(ii) Peratus untung bersih atas jualan = $\frac{\text{Untung bersih}}{\text{Jualan}} \times 100$
= $\frac{27\,450}{152\,000} \times 100$
= **18.06 %**

(iii) Pulangan atas modal = $\frac{\text{Untung bersih}}{\text{Modal awal}} \times 100$
= $\frac{27\,450}{321\,350} \times 100$
= **8.54 %**

$$\begin{aligned} \text{(iv) Nisbah semasa} &= \frac{\text{Aset semasa}}{\text{Liabiliti semasa}} \\ &= \frac{320\,000}{184\,000} \\ &= \mathbf{1.74 : 1} \end{aligned}$$

(8 markah)

PERATURAN PEMARKAHAN TAMAT