

SULIT

3756/1

3756/2

PRINSIP PERAKAUNAN

Kertas 2

November/Disember

2 ½ jam

Dua jam tiga puluh minit

MODUL KECEMERLANGAN

PEPERIKSAAN PERCUBAAN

SIJIL PELAJARAN MALAYSIA 2021

PRINSIP PERAKAUNAN

KERTAS 2

PERATURAN PERMARKAHAN

UNTUK KEGUNAAN PEMERIKSA SAHAJA

SULIT dan Hak Cipta JKPD Kuantan

Peraturan pemarkahan ini mengandungi 14 halaman bercetak.

- 1 (a) (i) Syarikat Sendirian berhad 1m
 (ii) Milikan tunggal/Perkongsian 1m

(b)

Aset	Liabiliti	Ekuiti Pemilik
Berkurang RM100 [1M]	Tiada kesan [1M]	Berkurang RM100 [1M]

Max 2m

- (c) (i) $RM5\,000\,000 \times 6\% = RM300\,000$ 1m

- (ii) $5\,000\,000 \text{ unit} \times RM0.02 = RM100\,000$ 1m

- (d) Bandingan $RM3\,276 - RM3\,100 = 176$ 1m

- Pendapat /Komen :memuaskan 1m

- (e) (i) untung bersih bertambah 1m

- (ii) $RM31675 - RM150 = RM31\,525$ 1m

2 (a)

Akaun Perdagangan dan Untung Rugi bagi tahun berakhir 30 Jun 2021				
	RM	RM	RM	
Jualan (198 500 + 4000)			202 500	1m
<i>Tolak: Kos Jualan</i>				
Inventori pada 1 Julai 2017		24 000		
Belian (120 000 -200)	119 800	1m		
<i>Tolak: Pulangan Belian</i>	(350)			
Belian Bersih		119 450		
Kos barang untuk dijual		143 450		
<i>Tolak: Inventori akhir (14800 +6590)</i>		(21 390)	1m	
Kos Jualan			(122 060)	1 +1OF/2m
Untung Kasar(w)			80 440	1 + w
<i>Tambah: Hasil</i>				
Hutang lapuk pulih (460 + 400)		860	1m	
Hutang Ragu (1600 - 1104)		496	1m	
/Pengurangan Peruntukan Hutang Ragu			1 356	
			81 796	
<i>Tolak: Belanja</i>				
Faedah Atas Pinjaman (15,000 X 8% x6/12)		600	1m	
Belanja membaiki alat pejabat (820 + 150)		970	1m	
Susut nilai Lengkapan (30 000- 3000) x 10 %)		2700	1m	
Susut nilai Perabot (6400 x 15 %)		960	1m	
Kadar bayaran		1670		
Hutang lapuk		240		
Belanja am		6500		
Insurans		2150		
Promosi		430		
Diskaun diberi		620		
Gaji		11 000		
Sewa		4800		
			(32 640)	
Untung Bersih (w)			49 156	1OF+w

[13 markah]

2(b)

Penyata Kedudukan Kewangan pada berakhir 30 Jun 2021

	<u>Kos</u>	Susut nilai <u>terkumpul</u>	Nilai <u>Buku</u>	Jumlah
	RM	RM	RM	RM
<u>Aset Bukan Semasa</u>				
Lengkapan(3000BASE+2700)	30 000	(5700) 1OF	24300	
Perabot (320 BASE + 960)	6 40	(1280) 1OF	5120	
Alatan Pejabat (9150-150)	9000	-	<u>9000</u> 1m	
				38 420
<u>Aset Semasa</u>				
Inventori akhir (14800 + 6590)			21 390 1m	
Akaun Belum Terima (32800 + 4000)		36800		
<i>Tolak:</i> Peruntukan Hutang Ragu (36 800 x 3 %)		<u>(1104) 1m</u>	35 696	
Bank			42 000	
Tunai (7400 +4000)			<u>7 800 1m</u>	
			106 886	
<i>Tolak:</i> <u>Liabiliti Semasa</u>				
Akaun Belum Bayar		16350		
Faedah Belum Bayar (600- 200)		400 1m		
Pinjaman		<u>3 000 1m</u>	<u>(19 750)</u>	
Modal Kerja(w)				<u>87136</u> 1OF +w
				<u>125 556</u>
<u>Ekuiti Pemilik</u>				
Modal			66 850	
(+)Untung Bersih			<u>49 156</u> 1 OF	
			116 006	
(-)Ambilan			<u>(950) 1</u>	
Modal akhir				115 056
<u>Liabiliti Bukan Semasa</u>				
Pinjaman (13500 – 3000)				<u>10 500</u> 1m
				<u>125 556</u>

3 (a) Akaun Penerimaan dan Pembayaran/Akaun Bank					
Tarikh	Butir	RM	Tarikh	Butir	RM
2020			2020		
Jan 1	Baki b/b	1m 2 795	Dis 31	Sewa rumah kelab	5 880
Dis 31	Yuran ahli	10 150		Perabot	4 500
	Yuran masuk	1 990		Alat tulis	675
	Derma	24 000		Akhbar dan majalah	420
	Jualan kantin	21 500		Kadar bayaran	2 500
				Upah pekerja kantin	3 000
				Belian kantin	12 400
				Akaun Belum Bayar	
				Kantin	3 600
				Baki h/b	27 460
		60 435			60435
	Baki b/b	27 460	1fb (Baki h/b dan b/b)		

1m untuk semua butiran dan angka penerimaan dan pembayaran

[3 markah]

(b)

Akaun Yuran					
Tarikh	Butir	RM	Tarikh	Butir	RM
2020			2020		
Jan 1	Yuran belum terima	75	Jan 1	Yuran belum terperoleh	50
Dis 31	Pendapatan dan perbelanjaan	10 120	Dis 31	Bank	10 150
	Yuran belum terperoleh	150	1of	Yuran lapuk	25
			1m	Yuran belum terima	120
		10 345			10 345

1m
1m

[4 markah]

(c)

Akaun Perdagangan Kantin bagi tahun berakhir 31 Disember 2020		
	RM	RM
Jualan		21 500
(-) Kos Jualan:		
Inventori awal	1 600	
(+) Belian (12400 + 4500*)	16 900	2m/1OF
	18 500	
(-) Inventori akhir	1 970	
	16 530	
(+) Upah pekerja kantin	3 000	
Kadar bayaran (2500 +80-30) x 60%	1 530	1OF
		21 060
Untung (w) kantin		440

1OF
1OF+w

4500* boleh rujuk jika pelajar tunjukkan Akaun Kawalan Belum Bayar

[5markah]

(d)

Akaun Pendapatan dan Perbelanjaan bagi tahun berakhir 31 Disember 2020			
Yuran		10 120	1OF
Untung kantin		440	1OF
Yuran masuk		1 990	
		12 550	
(-) Perbelanjaan			
Yuran lapuk	25	1m	
Alat tulis	675		
Sewa rumah kelab (5880 + 440)	6 320	1m	
Susut nilai perabot (6000 + 4500 - 9700)	800	1m	
Akhbar dan majalah	420		
Kadar bayaran (2500 + 80 - 30) x 40%	1 020	1OF	
		9 260	
Lebihan (w)		3 290	1OF+w
		[7 markah]	

(e)

Penyata Kedudukan Kewangan pada 31 Disember 2020			
ASET BUKAN SEMASA	RM	RM	RM
Perabot			9 700
ASET SEMASA			
Inventori kantin		1 970	
Yuran belum terima		120	
Bank		27 460	
		29 550	1OF
(-) LIABILITI SEMASA			
Yuran belum terperoleh	150		
Akaun belum bayar kantin	1 200		
Kadar bayaran belum bayar	80	1 430	1OF (2/3)
Modal kerja(w)			28 120
			37 820
DANA TERKUMPUL			
Dana terkumpul awal			10 530
(+) Lebihan			3 290
			13 820
(+) Derma			24 000
Dana terkumpul akhir			37 820
			[6 markah]

4 (a) Akaun Pengeluaran bagi tahun berakhir 31 Disember 2020

	RM	RM
<u>Kos bahan langsung</u>		
Inventori awal bahan langsung		7 220
Belian bahan langsung	28 500	
(-) pulangan bahan langsung (400+120)	<u>[1m]520</u>	
	27 980	
+ Angkutan masuk	160	28 140
		<u>35 360</u>
(-) inventori akhir		920
		<u>34 440</u>
+ Kerja dalam proses awal		1 200
	1fb	<u>35 640</u>
(-) kerja dalam proses akhir		1 920
Kos bahan langsung digunakan		<u>[1OF]33 720</u>
<u>Kos buruh langsung</u>		
Upah langsung (20 040 +1 300)	21 340	[1m]
+ Kerja dalam proses awal	1 420	
	1fb	<u>22 760</u>
(-) Kerja dalam proses akhir	1 330	
		<u>21 430</u>
+ <u>Belanja Langsung</u>		
Hak cipta		7 200
Kos Prima(w)		<u>[1OF+w]62 350</u>
+ <u>Kos overhed</u>		
Susutnilai alat-alat kecil /belanja alat-alat kecil kilang/ alat-alat kecikilang (1 180+1 130 – 1 050)	1 260	[1m]
Alat tulis kilang [1/2 x(90 +120 – 130)]	40	[1+1OF]
Sewa (1/2 x 15 000)	7 500	[1m]
Insurans [3/5 x(8/12x6 000)]	2 400	[1+1OF]
Upah tak langsung (12 800-1 300)	11 500	[1m]
Susut nilai mesin [10% x (70 000-7 000)]	6 300	[1m]
Gaji pentadbiran kilang	4 500	
Kadar bayaran (3/4 x 4 100)	<u>3 075</u>	[1m]
	36 575	
+Kerja dalam proses awal	2 300	
	1 fb	<u>38 875</u>
(-) Kerja dalam proses akhir	1 030	37 845
Kos pengeluaran(w)		<u>[1OF+w]100 195</u>

[17 markah]

(b) Akaun Perdagangan bagi tahun berakhir 31 Disember 2020		
	RM	RM
Jualan		150 000
(-) Pulangan jualan		500
Jualan bersih		[1m]149 500
Kos jualan		
Inventori awal	1 300	
Kos pengeluaran	100 195	[1OF fb]
Belian barang siap	4 800	
Kos barang untuk dijual	106 295	
(-) inventori akhir	2 300	103 995
Untung kasar(w)		[1m+w]45 505

[3 markah]

5 (a)

(i) Akaun Kawalan Belum Terima

2021		RM		2021		RM	
Okt 1	Baki b/b	3 740		Okt 31	Hutang lapuk	440	1m
31	Jualan	14 620	1m		Bank	12 720	1m
	Diskaun diberi (dibatalkan)	240	1m		Pulangan jualan	310	1m
	Bank (cek tak laku)	4 300	1m		Diskaun diberi	500	1m
					Baki h/b	8 930	
		<u>22 900</u>				<u>22 900</u>	
Nov 1	Baki b/b	8 930		1OF fb			

[8 markah]

(ii) Akaun Kawalan Belum Bayar

2021		RM		2021		RM	
Okt 31	Bank	9 080	1m	Okt 1	Baki b/b	4500	
	Pulangan belian	280	1m	31	Belian	9 500	1m
	Diskaun diterima	565	1m				
	Baki h/b	4 075					
		<u>14 000</u>			(1of fb)	<u>14 000</u>	
				Nov 1	Baki b/b	4 075	

[5 markah]

$$5(b) (i) \text{ Titik pulang modal} = \frac{\text{Kos Tetap}}{\text{Margin caruman seunit}} \quad 1m$$

$$\text{Titik pulang modal} = \frac{\text{Kos tetap}}{\text{Harga jual seunit} - \text{Kos berubah seunit}} \quad @or$$

$$\text{Titik pulang modal} = \frac{\text{RM750} + \text{RM250}}{\text{RM4.50} - \text{RM2.50}} \quad 1OF$$

$$\text{Titik pulang modal} = \frac{\text{RM1000}}{\text{RM2.00}}$$

$$\text{Titik pulang modal} = 500 \text{ unit} \quad 2m$$

[2 markah]

5(b) (ii)

Skala tepat, label paksi x dan paksi y dan pusat asalan 1FA

Titik pulang modal 1m+w

Garisan kos tetap dan Jumlah kos 1fb

Garisan Jumlah hasil 1m

Label Untung 1m

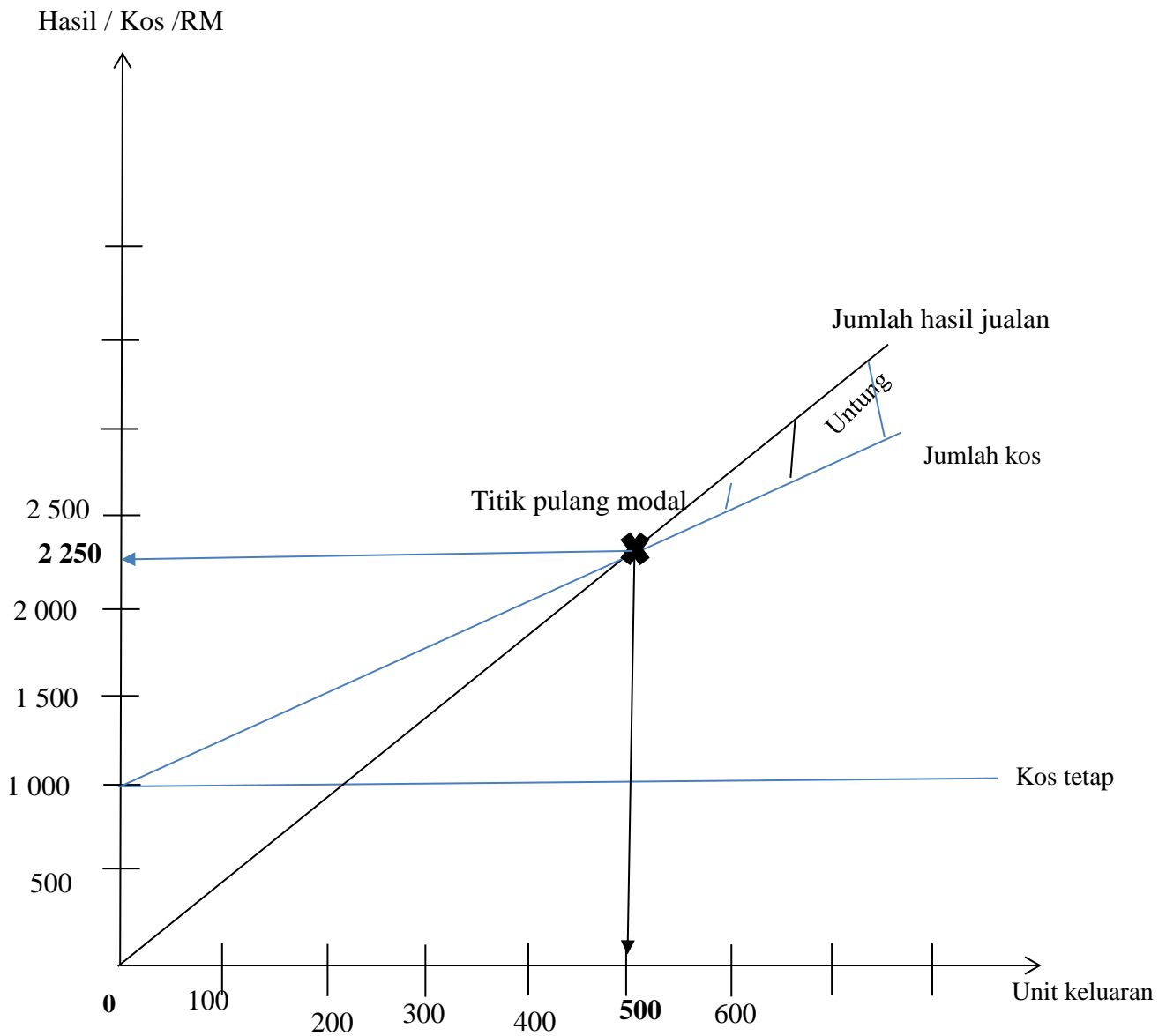

6(a)(i) Penyata mengira modal pada 31 Disember 2020

	RM	RM	
<u>ASET</u>			
Perabot	15 000		
Susut nilai terkumpul perabot	<u>(1500)</u>	13 500	1m
Kenderaan	18000		1m
Susut nilai terkumpul kenderaan	<u>(1000)</u>	17 000	1m
Inventori		13 100	
Bank		15 100	
Akaun belum terima	10700		
Peruntukan hutang ragu	<u>(321)</u>	10 379	1m
		<u>69 079</u>	10F
Tolak: <u>LIABILITI</u>			
Akaun belum bayar	7 400		
Gaji belum bayar	2 000		1m
Faedah atas pinjaman belum bayar (5% x 15000)	750		1m
Pinjaman	<u>12 600</u>		
		<u>(22 750)</u>	10F
Modal pada 31 Disember 2021		<u>46 329</u>	10F

[9 markah]

6a (ii) Penyata untung rugi bagi tahun berakhir 30 Disember

	RM	RM	
Modal akhir		46 329	1m
+ Ambilan (280x12)		<u>3 360</u>	1m
		49 689	
Modal tambahan	8 000		1m
Modal awal	34 730	<u>(42 730)</u>	
Untung bersih(w)		<u>6 959</u>	10F+w

[4 markah]

6 (b) (i) **Akaun Kenderaan**

		RM				RM
2020				2020		
Jan 1	Baki b/b	20 000	1m	Dis 31	Pelupusan kenderaan	20 000 1fb
		<u>20 000</u>				<u>20 000</u>
						[2 markah]

(ii) **Akaun Susut Nilai Terkumpul Kenderaan**

		RM				RM
2020				2020		
Dis 31	Pelupusan kenderaan	8 000	1fb	Jan 1	Baki b/b	4 000 1m
		<u>8 000</u>			Susut nilai kenderaan	4 000 1m
						<u>8 000</u>
						[3 markah]

Akaun Pelupusan Kenderaan

		RM				RM
2020				2020		
Dis 31	Kenderaan	20 000		Jan 1	Susut nilai terkumpul kenderaan	8 000
					Bank	15 000 1m
	Untung atas pelupusan kenderaan	3 000	1m			
						<u>23 000</u>

[2 markah]