

**Bahagian A**

[40 markah]

*Jawab semua soalan.*

1 Tamadun awal dunia yang utama dibangunkan di sepanjang sungai.

Sumber: <http://www.unesco.org>

(a) Nyatakan **tiga** tamadun awal dunia yang berpusat di sungai utama.

(i) .....

(ii) .....

(iii) .....

(b) Senaraikan **tiga** sungai utama yang menjadi pusat tamadun awal dunia.

(i) .....

(ii) .....

(iii) .....

(c) Mengapakah kawasan di lembah sungai tersebut dipilih sebagai petempatan oleh manusia dalam tamadun awal?

.....

.....

.....

.....

.....

2 (a) Mengapakah kerajaan berikut berkembang sebagai kerajaan maritim?

(i) Kedah Tua

.....  
.....

(ii) Srivijaya

.....  
.....

(b) Malaysia terletak di laluan perdagangan Selat Melaka dan Laut China Selatan.

Jelaskan faedah yang Malaysia peroleh daripada kedudukan strategik tersebut.

.....  
.....  
.....

- 3 Gambar berikut menunjukkan peristiwa penentangan terhadap J.W.W. Birch di Pasir Salak, Perak pada tahun 1875.

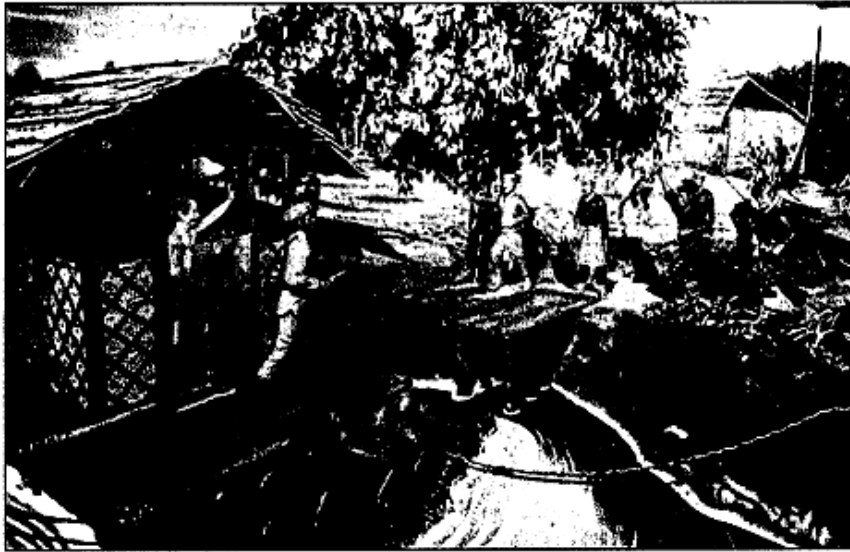

Sumber: *Ipohecho.com.my*

- (a) Bagaimanakah penentangan tersebut berlaku?

.....

.....

.....

.....

- (b) Mengapakah penentangan tersebut berlaku?

.....

.....

.....

.....

- (c) Jelaskan kesan penentangan tersebut terhadap negeri Perak.

.....

.....

.....

.....

.....

.....

4 Perjanjian Persekutuan Tanah Melayu telah ditandatangani pada 15 Ogos tahun 1957.

(a) Nyatakan **tiga** isi perjanjian tersebut.

(i) .....

(ii) .....

(iii) .....

(b) Jelaskan kepentingan perjanjian tersebut terhadap negara dan bangsa Malaysia.

.....  
.....  
.....  
.....

(c) Mengapakah perjanjian tersebut berjaya ditandatangani?  
Gunakan pengetahuan sejarah dan pengetahuan am anda.

.....  
.....  
.....  
.....  
.....  
.....

## Bahagian B

[60 markah]

Jawab mana-mana **tiga** soalan daripada bahagian ini.

- 5 Orang Arab pada zaman sebelum Islam berada dalam kegelapan dan kejahilan.

Sumber: <http://www.islam4theworld.net>

- (a) Mengapakah kehidupan mereka sedemikian?
- (b) Maklumat berikut berkaitan dengan kehidupan masyarakat Arab pada Zaman Jahiliah.

Wanita itu adalah komoditi yang boleh dipasarkan dan dianggap sebagai harta benda yang tidak bernyawa. Hubungan antara kaum adalah rapuh. Sifat tamak untuk kekayaan dan penglibatan dalam peperangan yang sia-sia adalah matlamat utama yang menentukan dasar kepimpinan mereka sendiri.

Sumber : <https://www.al-islam.org/restatement-history>

Ulaskan maklumat tersebut dalam konteks kehidupan masyarakat Arab pada Zaman Jahiliah.

- (c) Masih wujudkah ciri-ciri jahiliah pada abad ke-21 ini?  
Beri pandangan dan penjelasan anda.

6 Maklumat berikut berkaitan dengan Kerajaan Bani Abbasiyah.

Ketika Eropah meraba-raba sepanjang Zaman Gelap, para ilmuwan dalam pelbagai bidang berkumpul atau dijemput ke Bait al-Hikmah di Baghdad untuk memelihara pengetahuan tentang tamadun klasik dan membuat kemajuan dalam banyak disiplin akademik yang masih relevan hingga ke hari ini.

Sumber :<https://study.com/academy/lesson/muslim-learning-scientific-artistic-medical-literary>

- (a) Bagaimanakah kerajaan Bani Abbasiyah dibentuk?
- (b) Terangkan peranan Bait al-Hikmah/baitulhikmah dalam memelihara pengetahuan dan membuat kemajuan dalam bidang keilmuan.
- (c) Keupayaan intelektual penting dalam sesebuah tamadun.  
Beri penjelasan anda.

- 7 Dasar British di Tanah Melayu pada awal abad ke-20 telah menyebabkan pempandaran berlaku.

Sumber: *Malaysian Journal of Environmental Management* 11(2) (2010): 21-31

- (a) Mengapakah proses pempandaran berlaku?
- (b) Kegiatan ekonomi British telah menyebabkan bandar-bandar baharu muncul.  
Buktikan pernyataan tersebut.
- (c) Adakah proses pempandaran yang berlaku pada awal abad ke-20 memberi faedah kepada penduduk peribumi?  
Beri hujah anda.

- 8 Pembinaan negara bangsa merupakan matlamat utama sesebuah negara dan boleh dianggap sebagai kemuncak kejayaan bagi sesebuah negara. Wawasan 2020 menekankan terhadap keperluan wujudnya bangsa Malaysia yang mantap.

Sumber: <http://journalarticle.ukm.my>

- (a) Jelaskan konsep :
- (i) negara
  - (ii) bangsa
- (b) Bagaimanakah negara dan bangsa Malaysia dibentuk?
- (c) Wawasan 2020 merupakan gagasan untuk menjadikan Malaysia sebuah negara maju mengikut acuan sendiri.  
Sejauh manakah gagasan tersebut dapat memantapkan negara dan bangsa Malaysia?



- 9 Selepas Jepun menyerah kalah pada tahun 1945, British berusaha untuk memperkukuh cengkaman terhadap Tanah Melayu, Sarawak dan Sabah.
- (a) Bagaimanakah British bertindak untuk memperkukuh kuasa mereka di wilayah tersebut selepas kekalahan Jepun?
  - (b) Terangkan reaksi penduduk tempatan terhadap tindakan British di wilayah tersebut.
  - (c) Mengapakah kuasa Barat berminat untuk meneruskan penguasaan terhadap wilayah-wilayah tersebut?

- 10** (a) Jelaskan matlamat:
- (i) Dasar Pertanian Negara
  - (ii) Dasar Kependudukan
- (b) Terangkan strategi kerajaan untuk mencapai matlamat:
- (i) Dasar Pertanian Negara.
  - (ii) Dasar Kependudukan
- (c) Jika matlamat kerajaan dalam kedua-dua dasar tersebut tercapai sepenuhnya, bagaimanakah keadaan negara dan bangsa Malaysia?

- 11 Objektif dasar luar Malaysia adalah untuk menangani perkembangan dan cabaran di pentas dunia dan memupuk hubungan baik dan erat dengan negara-negara lain.

Sumber: <https://pmo.gov.my>

- (a) Terangkan asas pengubalan dasar luar Malaysia.
- (b) Bagaimanakah dasar luar Malaysia dilaksanakan untuk mencapai objektif dalam pernyataan di atas?
- (c) Negara perlu menangani perkembangan dan cabaran di pentas dunia serta memupuk hubungan baik dan erat dengan negara-negara lain.  
Sejauh manakah tindakan dalam pernyataan di atas penting terhadap negara?