

SULIT



PENTAKSIRAN DIAGNOSTIK AKADEMIK  
SEKOLAH BERASRAMA PENUH 2017

PEPERIKSAAN PERCUBAAN SIJIL PELAJARAN MALAYSIA  
SEJARAH  
Kertas 1  
Ogos 2017

1249/1

1 Jam

Satu jam

---

JANGAN BUKA KERTAS SOALAN INI SEHINGGA DIBERITAHU

**Arahan:**

1. *Kertas soalan ini mengandungi 40 soalan.*
2. *Jawab semua soalan.*
3. *Tiap-tiap soalan diikuti oleh empat pilihan jawapan iaitu A, B, C dan D. Bagi setiap soalan, pilih satu jawapan sahaja. Hitamkan jawapan anda pada kertas jawapan objektif yang disediakan*
4. *Jika anda hendak menukar jawapan, sila padamkan lorekan yang telah dibuat. Kemudian hitamkan jawapan yang baharu.*

---

Kertas soalan ini mengandungi 14 halaman bercetak.

1 Apakah sumbangan tamadun berikut terhadap kemajuan manusia?

- Mesopotamia
- Mesir

- A Ilmu perubatan
- B Konsep maharaja
- C Perancangan bandar
- D Kepercayaan kuasa pasif aktif

2 Mengapakah karya *The Art of War* menjadi kebanggaan tamadun China?

- A Mengelakkan perpecahan rakyat
- B Memperkukuh taktik perniagaan
- C Meningkatkan kuasa pemerintah
- D Mengekalkan amalan tradisional

3 Segala titah perintah diraja Dinasti Maurya diukir pada tiang batu untuk dibaca oleh rakyat. Mengapakah titah perintah tersebut penting kepada rakyat?

- I Menghapuskan penentang
  - II Memudahkan penyebaran agama
  - III Memastikan pemerintahan yang adil
  - IV Menjamin kesejahteraan rakyat
- A I dan II
  - B I dan IV
  - C II dan III
  - D III dan IV

4 Apakah peranan Alexander the Great yang menjadi kebanggaan tamadun Yunani?

- A Memajukan perdagangan
- B Mengukuhkan agama
- C Meluaskan empayar
- D Menguruskan perbendaharaan

5 Soalan 5 dan 6 berdasarkan Peta 1

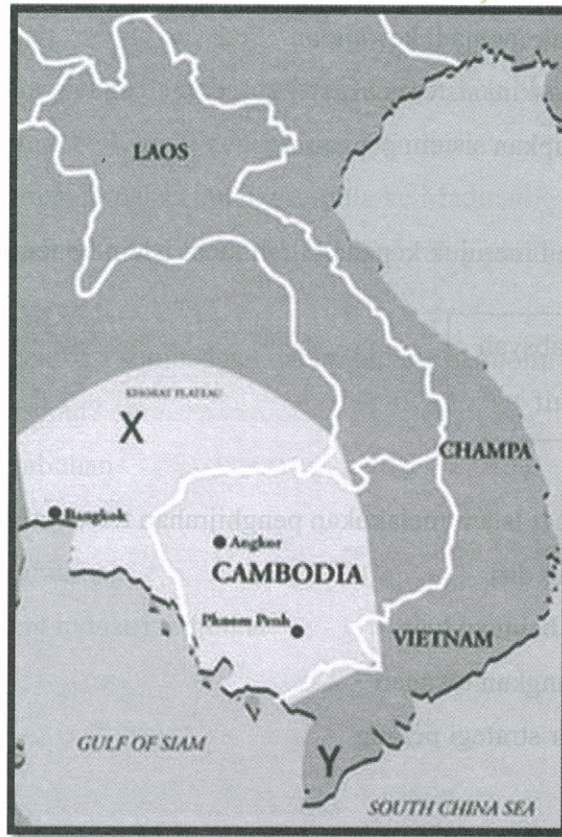

Peta 1 : Lokasi kerajaan awal Asia Tenggara

Apakah kerajaan X?

- A Langkasuka
- B Srivijaya
- C Champa
- D Funan

6 Apakah nama pelabuhan Y?

- A Oc-Eo
- B Indrapura
- C Takua Pa
- D Palembang

- 7 Bagaimanakah masyarakat Arab Jahiliah mengukuhkan ekonomi mereka?
- A Menaik taraf kemudahan perdagangan
  - B Merompak menjadi kewajipan
  - C Mengemaskini sistem cukai
  - D Memantapkan sistem pengairan

- 8 Maklumat berikut merujuk kepada hijrah umat Islam ke tempat baru.

- |  |
|--|
| <ul style="list-style-type: none"><li>• Habsyah</li><li>• Taif</li></ul> |
|--|

Mengapakah umat Islam melakukan penghijrahan tersebut?

- A Melarikan diri
  - B Mencari bantuan luar
  - C Mengurangkan tekanan
  - D Mengatur strategi perang
- 9 Maklumat berikut berkaitan dengan kandungan Piagam Madinah.

Semua anggota masyarakat perlu mempertahankan Madinah Keselamatan orang bukan Islam terjamin selagi patuh
--

Bagaimanakah Nabi Muhammad SAW memastikan kedua-dua kandungan tersebut diikuti?

- A Memberi hak yang sama menikmati kebebasan
- B Menubuhkan pasukan tentera yang kuat
- C Menggubal peraturan baru jika ada masalah
- D Menyatukan wilayah di Semenanjung Tanah Arab

- 10 Sahabat Nabi Muhammad SAW berpandangan Perjanjian Hudaibiyah menguntungkan orang Quraisy.  
Mengapakah pandangan tersebut berlaku?
- A Gencatan senjata menghalang orang Islam menyerang Makkah
  - B Umat Islam sangat berlembut dengan orang Quraisy
  - C Penduduk Madinah terpaksa pulang semula ke Madinah
  - D Orang Islam Madinah yang memihak Makkah tidak perlu dipulangkan
- 11 Khalifah Umar telah memberi sumbangan dalam bidang ekonomi kepada kerajaan Islam.  
Apakah sumbangan tersebut?
- I Memajukan pelabuhan
  - II Membina terusan
  - III Menubuhkan baitulmal
  - IV Memperkembang industri tembikar
- A I dan II
  - B I dan IV
  - C II dan III
  - D III dan IV
- 12 Bagaimanakah tokoh berikut mengembangkan bidang intelektual?
- |                 |
|-----------------|
| Harun al-Rasyid |
| Al-Makmun       |
- A Meminta bantuan cendekiawan asing
  - B Menubuhkan baitulhikmah
  - C Mewajibkan rakyat bersekolah
  - D Menjalin hubungan dengan ilmuan Eropah

- 13 Maklumat berikut berkaitan tindakan yang dilakukan oleh pembesar Melaka.

Tun Perak berjaya menguasai kawasan baru  
di pesisiran pantai Sumatera Utara

Mengapakah tindakan tersebut dilakukan?

- A Meluaskan pengaruh ekonomi
  - B Menjamin barangan dagangan
  - C Mengembangkan budaya
  - D Menyebarkan Islam
- 14 Apakah fungsi masjid yang didirikan oleh Wali Songo di Jawa?
- A Tempat pertemuan penduduk
  - B Pusat kegiatan ekonomi
  - C Markas dakwah Islam
  - D Mengumpul kekuatan tentera
- 15 Bagaimanakah nilai murni diterapkan dalam bidang ekonomi selepas kedatangan Islam di Asia Tenggara?
- A Berjimat cermat
  - B Mementingkan keuntungan
  - C Mengambil kira untung rugi
  - D Zakat dikenakan kepada semua



- 16 Gambar 1 ialah antara pondok yang terdapat di Kelantan.

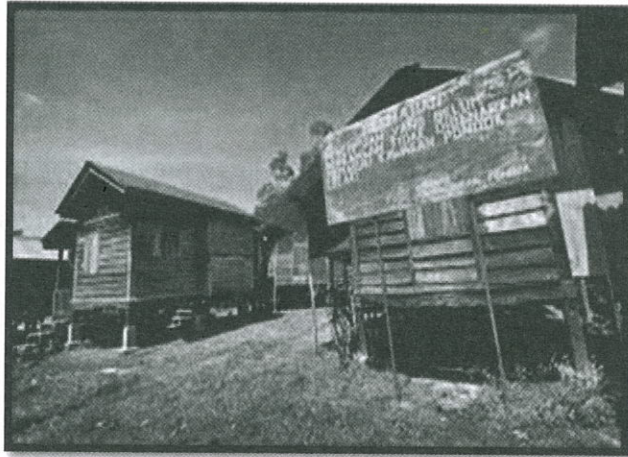

Gambar 1

Apakah peranan pondok tersebut?

- A Menentang penjajahan
  - B Menyediakan guru agama
  - C Membantu golongan miskin
  - D Memberi bantuan kewangan
- 17 Bandar berikut muncul di Itali ketika Zaman Renaissance.

- Rom
- Milan

Apakah kesan kemunculan bandar tersebut?

- A Perdagangan antarabangsa pesat
- B Penyebaran agama meluas
- C Pertahanan semakin kuat
- D Perkembangan industri

- 18 Mengapakah pada Zaman Reformation masyarakat mula mempersoalkan pihak gereja?
- A Penekanan ilmu pengetahuan
  - B Penumpuan dunia akhirat
  - C Penyelewengan agama
  - D Perluasan kuasa pemimpin
- 19 Mengapakah British bimbang dengan situasi kebergantungan Tanah Melayu terhadap beras import?
- A Pengimport tidak boleh dipercayai
  - B Ancaman keselamatan negara
  - C Kemelesetan ekonomi dunia
  - D Bekalan tidak terjamin
- 20 Apakah masalah yang timbul kesan dasar British yang menggalakkan kemasukan imigran dari China dan India di Tanah Melayu?
- A Kebudayaan
  - B Perpaduan
  - C Adat resam
  - D Keagamaan
- 21 Penjajah Belanda telah memperkenalkan Dewan Tempatan menggantikan sistem pemerintahan tradisional tempatan.  
Apakah fungsi Dewan Tempatan di Indonesia?
- A Penasihat kewangan
  - B Penasihat pentadbiran
  - C Penyelaras tanah jajahan
  - D Penggubal undang-undang



- 22 Sistem Polo di Filipina dan Sistem Tanaman Paksa di Indonesia yang menindas ditentang penduduk peribumi.  
Apakah kesan pelaksanaan sistem tersebut?
- A Muncul semangat kebangsaan
  - B Penduduk tempatan berhenti kerja
  - C Pemberontakan bersenjata berlaku
  - D Rundingan dilakukan oleh penjajah
- 23 Apakah faktor yang menyebabkan berlakunya penentangan penduduk tempatan terhadap kuasa Barat di Negeri-Negeri Melayu, Sabah dan Sarawak pada abad ke-19?
- A Penggunaan sistem telegraf
  - B Kemajuan pengangkutan
  - C Dasar penaklukan British
  - D Kemunculan golongan intelektual
- 24 Penghulu Dol Said telah menentang British antara tahun 1831-1833.  
Mengapakah penentangan tersebut berlaku?
- A Penghapusan amalan orang suruhan
  - B Perjanjian tidak dipatuhi
  - C Jawatan dilucutkan
  - D Naning perlu membayar ufti
- 25 Haji Abdul Rahman Limbong tidak berpuas hati terhadap pentadbiran British di negeri Terengganu.  
Mengapakah beliau tidak berpuas hati dengan tindakan British tersebut?
- A Pembinaan Balai Polis
  - B Pengenalan Undang-undang tanah
  - C Pelantikan Penasihat British
  - D Sistem perhambaan

26. Sempadan sesebuah kerajaan atau wilayah penting dalam sistem politik Melayu tradisional. Apakah yang menentukan sempadan tersebut?

- A Keluasan taklukan
- B Kedaulatan raja
- C Kesetiaan rakyat
- D Kedudukan sungai

27. Mengapakah para nasionalis di Eropah memegang prinsip berikut?

- Persamaan rumpun bangsa
- Persamaan bahasa

- A Membentuk negara bangsa
- B Menjalankan penjajahan
- C Melaksanakan pemodenan
- D Mengukuhkan pentadbiran

28. Maklumat berikut berkaitan undang-undang tubuh negeri.

- Undang-Undang Tubuh Kerajaan Johor
- Undang-Undang Tubuh Kerajaan Terengganu

Mengapakah undang-undang tersebut ditubuhkan?

- A Menjaga kebajikan rakyat
- B Mengukuhkan ekonomi negeri
- C Melindungi adat istiadat Melayu
- D Menghalang perluasan kuasa British

29. Maklumat berikut berkaitan sebab Malayan Union diperkenalkan.

- Memastikan imigran taat kepada Malayan Union
- Menjamin pelaburan British tidak terbantut

Apakah tindakan British bagi memastikan hasrat tersebut tercapai?

- A Menjimatkan kos pentadbiran
  - B Mewujudkan pentadbiran yang licin
  - C Mengawal kuasa politik orang Melayu
  - D Membentuk bangsa Malayan Union
30. Sistem Ahli adalah tapak asas kepada perpaduan kaum di Tanah Melayu. Bagaimanakah asas tersebut boleh dicapai?
- A Memberi peluang generasi muda
  - B Melibatkan bekas pegawai British
  - C Melibatkan pemimpin pelbagai kaum
  - D Mewujudkan kerjasama antara negeri
31. Suruhanjaya Reid dibentuk di Tanah Melayu pada tahun 1956 sebagai persediaan ke arah kemerdekaan. Apakah tugas suruhanjaya tersebut?
- A Merangka perlembagaan
  - B Melantik pegawai pentadbiran baru
  - C Mencadangkan tarikh pilihanraya
  - D Menganjurkan rundingan kaum

- 32 Apakah syarat yang diminta oleh Raja-raja Melayu untuk menerima kerakyatan secara jus soli kepada orang bukan Melayu dalam Perlembagaan Kemerdekaan 1957?
- A Meningkatkan taraf ekonomi orang Melayu
  - B Mengiktiraf kedudukan istimewa orang Melayu
  - C Menamakan warga Tanah Melayu sebagai Melayu
  - D Membangunkan kemudahan sosial masyarakat luar bandar
- 33 Parti yang dipimpin oleh Lee Kuan Yew menyokong Singapura menjadi sebahagian Persekutuan Malaysia.
- Apakah parti tersebut?
- A Barisan Pemuda Melayu
  - B Parti Tindakan Rakyat
  - C Parti Barisan Sosialis
  - D Parti Buruh
- 34 Keluhuran perlembagaan bermaksud keagungan dan ketertinggian undang-undang. Mengapakah Perlembagaan Malaysia bersifat luhur?
- A Perlembagaan melarang perkara sensitif dipersoalkan
  - B Ahli parlimen berkuasa meminda perlembagaan negara
  - C Kerajaan negeri berhak mempunyai perlembagaan mereka sendiri
  - D Undang-undang tidak boleh bercanggah dengan perlembagaan Malaysia
- 35 Antara yang berikut manakah yang memenuhi syarat menjadi calon pilihan raya?
- I Tidak muflis
  - II Berumur 30 tahun
  - III Mewakili parti politik
  - IV Warganegara Malaysia
- A I dan II
  - B I dan IV
  - C II dan III
  - D III dan IV

- 36 Malaysia mengamalkan negara persekutuan yang terdiri daripada beberapa buah negeri. Bagaimanakah negara persekutuan tersebut boleh diperkukuhkan?
- A Menjaga hubungan baik kerajaan negeri dan persekutuan
  - B Menghalang persekutuan mencampuri hal ehwal negeri
  - C Menggalakkan persaingan negeri dan persekutuan
  - D Mengutamakan kehendak kerajaan negeri
- 37 Mengapakah matlamat Rancangan Malaya Pertama (1956-1960) tidak tercapai?
- I Rusuhan kaum
  - II Ancaman komunis
  - III Kejatuhan harga getah dan bijih timah
  - IV Tidak mendapat kerjasama masyarakat
- A I dan II
  - B I dan IV
  - C II dan III
  - D III dan IV
- 38 Mengapakah kerajaan menubuhkan agensi berikut?

- KEJORA
- KETENGAH
- DARA
- KESEDAR

- A Membangunkan pinggir bandar
- B Meningkatkan pendapatan negeri
- C Membuka tanah besar-besaran
- D Memperkasa perindustrian



39. Perang Dingin berlaku sejak tamatnya Perang Dunia Kedua sehingga tahun 1989. Mengapakah perang tersebut berlaku?
- I Negara komunis diserang negara kapitalis
  - II Barat berjaya mengalahkan komunis
  - III Fahaman politik yang berbeza
  - IV Ingin membuktikan kekuatan
- A I dan II
  - B I dan IV
  - C II dan III
  - D III dan IV
40. Pada tahun 1982 Malaysia memperkenalkan Dasar Pandang ke Timur. Mengapakah dasar tersebut dilaksanakan?
- A Mencari model baru membangunkan negara
  - B Kemerosotan pengaruh kuasa Barat
  - C Mematuhi arahan kuasa besar
  - D Kejatuhan harga komoditi utama dunia

### KERTAS SOALAN TAMAT